



智慧智造

×

創新實踐

教育部高等教育深耕計畫

# 國立虎尾科技大學 107年度彈性薪資說明會

會議主持人：林博正 副校長

代理主持人：教發中心陳政宏主任

會議日期：107年5月3日(四)





智慧智造  
×  
創新實踐

教育部高等教育深耕計畫

- 高教深耕計畫核定經費說明
- 高教深耕計畫推動說明
- 高教深耕計畫彈性薪資說明



## ■ 高教深耕計畫核定經費說明(1/3)

校名	第一部分	附冊(註1)	附錄	第二部分(註2)	(E)教學研究 特色發展	107年總計
	(A)主冊	(B)USR	(C)弱勢助學	(D)研究中心		(F) (F=A+B+C+ D+E)
國立虎尾 科技大學	144,500,000	12,360,000	9,983,158	50,000,000	10,000,000	226,843,158

註1、USR通過計畫如下：

計畫類型	計畫名稱	補助經費
A	黑豆咖啡”雙豆飲“開創在地文化”豆“贏	1,260,000
B	智慧農業友善環境欣農業	5,100,000
B	開創虎尾溪流域四生好環境延續性計畫	6,000,000

註2、研究中心通過計畫如下：

領域	計畫	補助經費
工學	智能機械與智慧製造研究中心	50,000,000

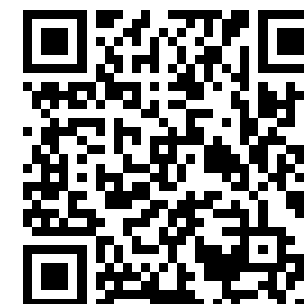

## ■ 高教深耕計畫核定經費說明(2/3)

項目	經費	負責單位(窗口)
<b>第一部分(主冊)</b>	<b>144,500,000</b>	<b>教學發展中心</b>
附冊(USR)	12,360,000	社會責任實踐中心
附錄(弱勢助學)	9,983,158	學務處
第二部份(研究中心)	50,000,000	研發處
教學研究特色發展	10,000,000	研發處



## ■ 高教深耕計畫核定經費說明(3/3)

經費	核定經費(A)						
	經常門(B)80%					資本門20%	核定經費 合計 (A=B+E)
	人事費(C)40%			業務費(D)40%	小計 (B=C+D)	小計(E)	
	彈性薪資 (C1)	新聘教師/其他 (C2)	小計(C)	小計(D)			
年度							
107	2,890	2,890	5,780	5,780	11,560	2,890	14,450

已補助各教學單位50萬元業務費



# 高教深耕計畫推動說明(1/3)

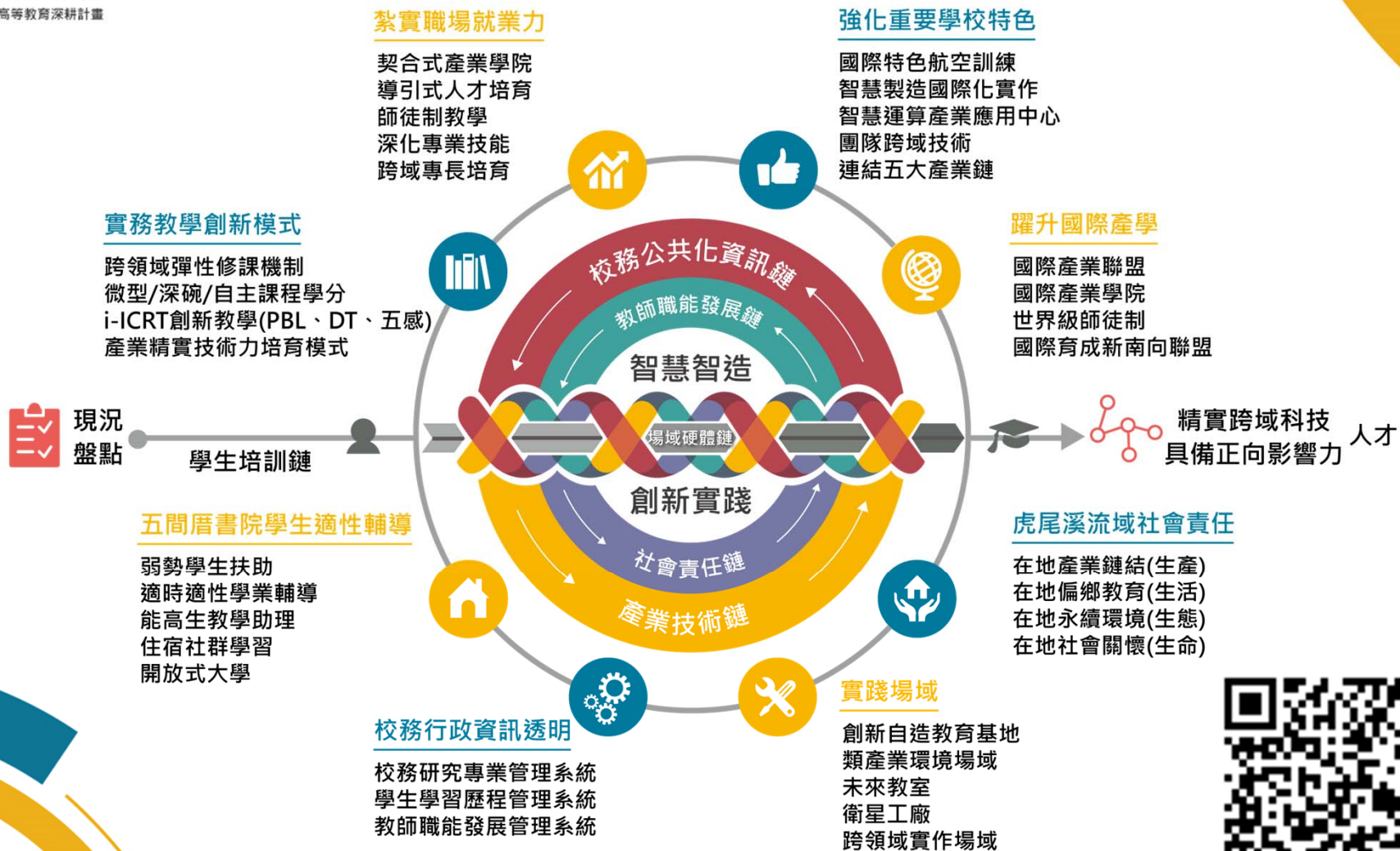



# ■ 高教深耕計畫推動說明(2/3)

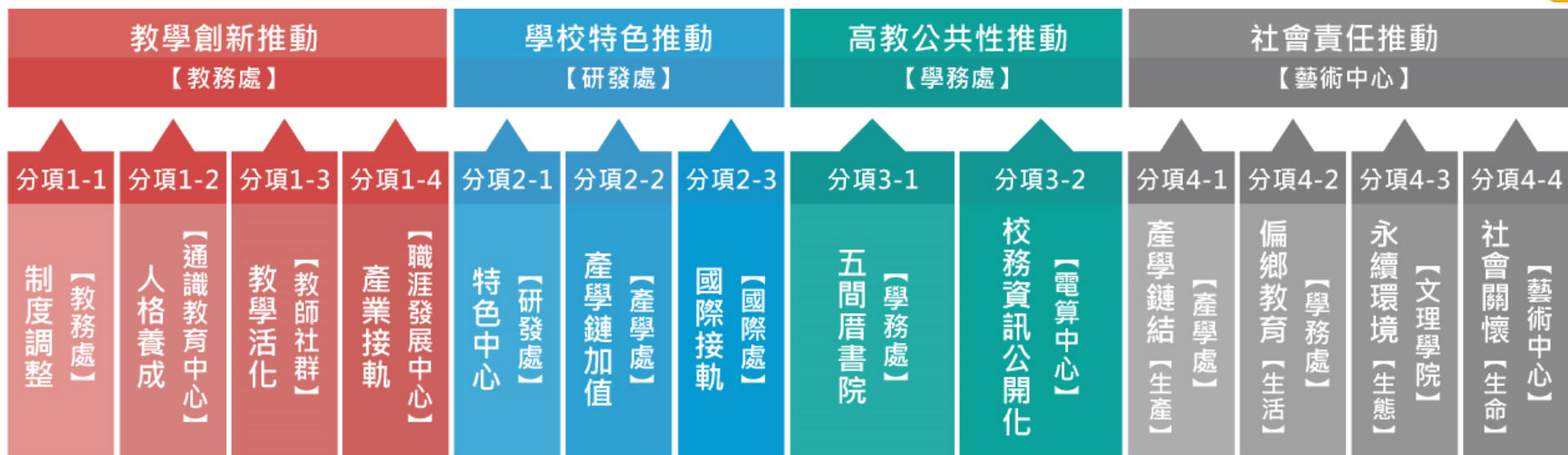



智慧智造



創新實踐

教育部高等教育深耕計畫

## ■ 高教深耕計畫推動說明(3/3)

### • 教務處

魏鈺錚 助理

分機：5123

信箱：[jennywei@nfu.edu.tw](mailto:jennywei@nfu.edu.tw)

#### • 主責項目：

課程調整、自主學分課程、教學創新課程、數位教材、通識教務、未來教室、微創生態系統、產業諮詢、職能檢證、職涯輔導.....等。

### • 研究發展處

簡巧玳 助理

分機：5030

信箱：[chiaotai@nfu.edu.tw](mailto:chiaotai@nfu.edu.tw)

#### • 主責項目：

智慧製造、飛機修護、類產線、考場認證國際產學、教師/學生海外研習/實習.....等。



### • 學生事務處

陳依佳 助理

分機：5123

信箱：[licaysea@gmail.com](mailto:licaysea@gmail.com)

#### • 主責項目：

弱勢學生扶助、適性學業輔導、能高生助理、住宿社群、開放式大學、校務研究管理.....等。

### • 藝術中心

楊雁如 助理

分機：5976

信箱：[yangyr@nfu.edu.tw](mailto:yangyr@nfu.edu.tw)

#### • 主責項目：

地方產業鏈結、偏鄉教育、環境永續、社區關懷、科普教育、藝術教育.....等。



## ■ 高教深耕計畫彈性薪資說明 教師各項獎勵辦法(草案)

項目	調整前	調整後
產學研究績優獎	3名，6萬/名	12名，20萬/名
學術研究績優獎	3名，6萬/名	6名，20萬/名
教學特優獎	4名，6萬/名	8名，20萬/名
教學優良獎	4名，2萬/名	最多16名，4萬/名
績優導師獎	6名，3萬/名	20名，3萬/名
<b>彈性薪資</b>	<b>25名，約200萬</b>	<b>150名~200名，2,890萬</b>

**已刪除各項獎勵不得重複支領 (包含科技部彈薪)**





智慧智造

×

創新實踐

教育部高等教育深耕計畫

# 您的努力是我們的動力 Q&A

聯絡人：柯雅羚 助理

分機：5917

E-mail：[lingko223@nfu.edu.tw](mailto:lingko223@nfu.edu.tw)

